FICHA TÉCNICA
NORMATIVIDAD

MUEBLES DE BAÑO

CÓDIGO / NOMBRE:	IMAGEN:
LAVABO ANIA	
FAMILIA:	
LAVABO	
DESCRIPCIÓN:	
LAVABO VESSEL	
COLOR:	

BLANCO	HUESO

NORMAS	CERTIFICACIÓN
NO APLICA	NO

MATERIAL

CERÁMICA VITRIFICADA

CARACTERÍSTICAS TÉCNICAS

LAVABO DE SOBREPONER

ALTURA SUGERIDA DE INSTALACIÓN: 31" O 34" AL BORDE SUPERIOR DEL LAVABO.

*cotas en milimetros

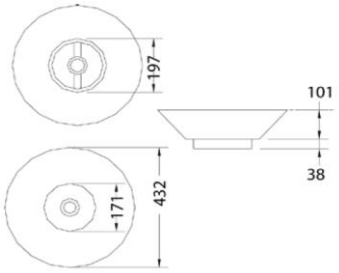

PESO SIN MATERIAL DE EMPAQUE:
6,62 KG

FORMA:
CIRCULAR

LAVABO TIPO
II (UNA PIEZA DE SOBREPONER O EMPOTRABLE)

INSTALACIÓN:

INSTALACIÓN AL MUEBLE DE SOBREPONER COLOCÁNDOLO EN EL BARRENO DEL MUEBLE.

COMPLEMENTOS:

NO INCLUYE

RECOMENDACIONES:

ANTES DE SELECCIONAR EL MONOMANDO O MEZCLADORA SE RECOMIENDA VERIFICAR QUE SEA COMPATIBLE CON EL DISEÑO DEL LAVABO.

ANTES DE INICIAR CON LA INSTALACIÓN ASEGÚRESE DE QUE EL MUEBLE TENGA LA ESTRUCTURA ADECUADA PARA PODER SOPORTAR EL LAVABO.

ASEGÚRESE DE ALINEAR EL LAVABO CON RESPECTO A LA RED SANITARIA Y LÍNEAS DE ALIMENTACIÓN HIDRÁULICAS.

MANTENIMIENTO:

NO DEJAR EL MUEBLE POR PERÍODOS LARGOS DE TIEMPO SIN LIMPIAR.

PARA SU LIMPIEZA NO UTILIZAR AMONIACO NI ÁCIDOS, PUES DAÑARA IRREVERSIBLEMENTE EL ACABADO DEL LAVABO, SÓLO USAR JABÓN Y ESPONJA.

LIMPIAR LA SUPERFICIE EXTERIOR DEL LAVABO CON UNA TELA SUAVE Y HÚMEDA AGREGANDO LIMPIADOR DETERGENTE NO ABRASIVO SI ASI SE REQUIERE Y LUEGO SECAR.

GARANTÍA:

10 AÑOS DE GARANTÍA EN DEFECTOS DE MANUFACTURA PARA LA CERÁMICA.

EN CASO DE PRESENTAR ALGÚN PROBLEMA DE ESTA NATURALEZA EL PRODUCTO SERA REEMPLAZADO SIN COSTO AL COMPRADOR.

Distribuido por CasaRosselló